

PINAR

PINAR ÜRETİCİSİNİN GAZETESİ 20.000 ADET BASILMIŞTIR. PARASIZ DAĞITILIR

Üreticimize Hizmet Sürüyor

Pinar Her Zaman Önder

- ▶ **BÖLGE SÜT** Sığırçılığını geliştirme çalışmalarında her zaman önder kuruluş olan PINAR SÜT 1993 yılında 1. parti Temmuz ayında, 3. parti Aralık ayında damızlık holstein ithal gebe düve getirdi.
- ▶ **HOLSTEIN IRKI** Damızlık ithal düvelerin 18-32 aylık ağırlıkları ortalama 450 kg, gebelikleri 3-6 aylık ve annelerinin süt verimi de yıllık ortalama 5.500 kg'dır.
- ▶ **PINAR SÜT** Fransa'dan ithal edilen düveleri Başak Sigorta ile işbirliği içerisinde sigortalamaktadır. Ayrıca daha önceden alınmış inek ve buzağlarınızda her türlü kazakayıpma ve bunun gibi nedenlere karşı sigortalamaktadır.
- ▶ **BÖLGE SÜT** Sığırçılığını geliştirme çalışmalarında Pinar Süt ithal gebe düve getirmeye devam ediyor.
- ▶ **İTHAL GEBE** düvelerden satın almak isteyen yetiştiricilerimizin ve ellerindeki hayvanları sigortalamak isteyen üreticilerimiz kendi bölgesindeki Pinar Süt toplama merkezlerine başvurabilirler.

İTHAL DÜVELER İLE İLGİLİ FOTOĞRAFLAR ORTA SAYFADA

Fransa'da bir çiftlikte ithal edilecek Damızlık Düvelerin Sağlık Kontrolü.



**Tüm
Üreticilerimizin
Yeni Yılına Kutlar
Bol Kazançlar
Dileriz**

Günümüzde Hayvancılık ve Et Sanayi

HER GELİŞEN ülkenin yaşadığı problem, ülkemizde de yaşanmaktadır. Gelişme arttıkça, milli gelir yükseldikçe tarım ve tarıma dayalı sanayi sektörünün, diğer sanayi ve hizmet sektörüne göre yarattığı katkı göreceli olarak azalmaktadır.

ZAMAN ZAMAN mevsimsel görülen istikrarsız arz ve talep dengesi, çiftçinin zorlukla oluşturduğu işletme sermayesini alıp götürmektedir. Bu durum et sektörü hammaddesinin teminini uzun vadede engellemektedir.

GÜNÜMÜZDE hayvancılık ve et sanayi acil çözümler beklenen birer sorun olarak Türkiye gündeminde yerini almaktadır.

SÜBVANSİYONLAR dikkate alınmadan oluşturulan gümrük ve fonlarla yapılan et ve canlı hayvan ithalatı, hayvancılığın gelişmesini engellemiş, hayvan varlığının azalmasına neden olmuştur.

KONTROLSÜZ KESİMLER % 50-60 oranlarına ulaştığı ülkemizde haksız rekabet artmakta halk sağlığı için de potansiyel bir tehlike teşkil etmektedir.

ÜLKEMİZDE aile işletmesi veya küçük işletmeler halinde bulunan besicilik ülke çapında dağınıklık göstermektedir.



Entegre tesisler, damızlık üniteler ve gıda sanayi öncelikli olarak teşvik edilmelidir.

KÜÇÜK ÖLÇEKLİ olduğu için yeterli bakım yapılmadığından hayvanların verimi istenilen seviyede ol-

düşük olmaktadır.

TÜRKİYE Şap bölgesine dahil olmanın yanısıra ülke

ülke stratejimiz; ülke ihtiyacını karşılayacak üretimin fazlasını gerçekleştirerek, hayvansal ürün ihracatçısı durumuna gelmek olmalıdır.

mamamaktadır. Dolayısıyla kasaplık gücü de azalmaktadır. Kültür irki hayvancılık yapılmadığından sağlıklı şekilde beslenmediğinden verimleri

içi hızlı hayvan trafiği de hayvan sağlığı ve bulaşıcı hastalıklar bakımından tehlike yaratmaktadır.

HAYVANCILIKTA yaşanan

darboğazlar kısa vadeli çözüm önerileriyle değil, uzun vadeli projelerle ve kesin bir şekilde çözümlendirilmelidir. Teşvik ve önlem tedbirleri ilgili örgüt, kuruluş ve devlet kurumları tarafından tesbit edilmelidir. Entegre tesisler, damızlık üniteler ve gıda sanayi öncelikli olarak teşvik edilmelidir.

HAYVANCILIKTA ülke stratejimiz; ülke ihtiyacını karşılayacak üretimin fazlasını gerçekleştirerek, hayvansal ürün ihracatçısı durumuna gelmek olmalıdır.

✓ **GELECEK SAYIDA**

TARIM SİGORTASI İLE İLGİLİ AÇIKLAMALARI BULABİLİRSİNİZ

Pinar'ca

Melih DAVASLIGİL

Değerli üreticilerimiz;

Pinar Süt olarak Gıda Kuruluşları arasında "ISO - 9002" Kalite Belgesini alan ilk kuruluş olmanın gururunu yaşıyoruz.

Pinar Süt'ün şimdiki hedefi ise "DÜNYA MARKASI" olmaktır. Bu hedefe sizlerle bütünleşerek ulaşacağımıza yürekten inanıyoruz.

Pinar Süt olarak sadece sütünüzü alıp parasını ödemekle kalmayıp, sütün üretimi için gerekli hizmetleri imkanlarımız çerçevesinde yerine getirmeyi bir görev olarak görüyoruz. Ama bu hizmetlerin (damızlık gebe düve temini, buzağı maması, yem, suni tohumlama, yalama taşı, yem bitkisi tohumu, vs. temini) yeterli bir şekilde olduğu kanısında değiliz. Sizlerin hayvancılıkla ilgili sorunlarınıza ortak olmak, isteklerinize yeni yeni hizmetlerle cevap vermek istiyoruz. Sizlerin daha verimli ineklere sahip olmanız, daha bilinçli bir hayvancılık yaparak dünyadaki hayvancılıkta gelişmiş ülkelerin seviyesine ulaşmanız en büyük dileğimizdir. Bu hedefe ulaşılmasında Pinar Süt olarak üstümüze düşen görevi yapmaya her zaman hazırız.

Bizler, sizlerin istekleri karşısında yeni hizmet alanlarını imkanlarımız çerçevesinde sunmaya çalışacağız. Sizlerden sabırsızlıkla istek ve sorunlarınızı bekliyoruz.

Gününüz hoş, sütünüz bol olsun.

Hoşcakalın sevgili üreticilerimiz.

Aydın, Burdur, Balıkesir'de Suni Tohumlamada Başarılı olan Üreticilerimize Plaket Verildi



Pinar Süt, bölge süt sığırcılığının ıslah çalışmalarını tüm hızıyla devam ettiriyor. Damızlık ithal gebe düve satışı yanında damızlık boğa tohumu ithalatı ve tohumlama ile de üreticiye hizmet götürmektedir.

Adı Soyadı	İlçesi	Köyü	Adı Soyadı	İlçesi/Köyü
Hüseyin Körpe	Söke	Tuzburgazı	Ismail Karatlı	Yeşilyova/Karaatlı
İbrahim Garip	"	Karacahayıt	Hasan Eren	Yeşilova/Yarıklı
Sabri Tekintaş	"	Güzelçamlı	Ergün Bozkurt	Yeşilova/Çeltik
Ali Madran	Nazilli	Toyyar	Osman Başkaya	Yeşilova/Başkuyu
Osman Kün	"	Mescitli	Numan Acar	Acipayam/Kelekçi
Hüseyin Yılmaz	"	Yazırlı	Mehmet A.Tavas	Acipayam/Akalan
Eyüp Coşkun	Germencik	Hıdırbeyli	Hasan Güner	Acipayam/Darıveren
Cemal Dursun	"	Kızılcapınar	Fahrettin Gözen	Acipayam/Dedebağ
Mehmet Taşçı	"	Reisköy	Fethullah Erçin	Korkuteli/Avdan
Hulusi Akay	İncirliova	Yazıdere	Recep Direlioğlu	Korkuteli/Avdan
Faik Özer	"	Erbeyli	Ahmet Özbek	Korkuteli/Büyükköy
Fatih Gül	"	İncirliova	Engin Şarlak	Korkuteli/Bozova
Davut Çetin	Çine	Merkez		
Rafet Helvacı	"	Eskiçine		
Kamil Ünlü	"	Ulukonak		
Bahattin Yıldız	İvrindi	Gökçeyazı Köyü		
Ceylan Bülbül	İvrindi	Merkez		
Cevdet Yılmaz	İvrindi	Yağlılar Köyü		
Ali Hikmet Hayat	Gönen	Büyük Soğuklar		
Kadir Bakan	Gönen	Bezirci Köyü		
Sabri Evyapan	Gönen	Buğdaylı Köyü		
Abdullah Bozkurt	Balıkesir-Merkez	Köseler Köyü		
Ertuğrul Bakan	Bigadiç	Akyar Köyü		
Orhan Bakırcioğlu	Bigadiç	Akyar Köyü		
Celali Girgin	Biga	Karabiga Köyü		
Şuayıp Topçu	Biga	Tokatın Köyü		
İsmet Bağcı	Biga	Yeniçiftlik Köyü		
Selami Ada	M. Kemalpaşa	Aralık Yolu		
İsmail Anıl	M. Kemalpaşa	Merkez		
Erol Baskındağlı	M. Kemalpaşa	Aralık Yolu		
Hasan Demir	Bigadiç	Merkez		
Mehmet Çakır	Bigadiç	Yeniköy		
Mustafa Aşık	Bigadiç	Kayalıdere		

Pinar Süt, bölge süt sığırcılığının ıslah çalışmalarını tüm hızıyla devam ettiriyor. Damızlık ithal gebe düve satışı yanında damızlık boğa tohumu ithalatı ve tohumlama ile de üreticiye hizmet götürmektedir. Aydın, Burdur ve Balıkesir'de düzenlenen toplantılarda 17 sözleşmeli veteriner hekimin bölge hayvancılığının geliştirilmesi ve hayvan ıslahı çalışmalarından dolayı 45 üreticisine plaket verildi.

Pınar Süt, Yavru Denemeleri Yapılmış, Süt Ve Yağ Verim Tohuml

İthal Edilen Tohumlar, Pınar Suni Tohumlama M

Pınar Suni Tohumlamaya, yetiştiricilerin ve üreticilerin gösterdikleri ilgi ve güven her geçen gün artmakta Hollanda'dan ithal ettiği 6000 doz Holstein tohumu ile katkılarını devam ettirmektedir. İneklerin süt ve yağ verimleri üstün, yavru denemeleri yapılmış, Holstein, Simmental ve Montafon tohumlarına başvurarak tohumlatabilirler.

Tohumları ithal edilen Holstein damızlık boğaların verim özellikleri özet olarak şöyledir.

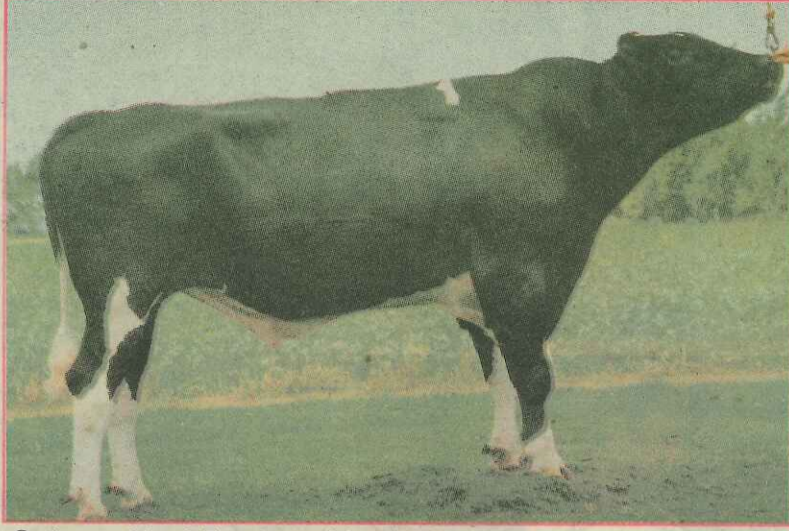

□ COBA'S
NED BOY

Coba's Ned Boy'un kızı Cone Ida, 3 yaş 1 aylık iken 305 günde %4,35 Yağlı 10980 Kg. Süt vermiştir. →



Coba's Ned Boy'un, 99 sürüde 111 kızının süt verim ortalaması, 305 günde yüzde 4,06 yağlı 9443 kg'dır. Kızlarında 1771 kg süt artışı sağlamaktadır. Süt verim özelliklerinin yavrularında tekrarlanma oranı yüzde 91, beden yapı özelliklerinin ise yüzde 83'tür. Buzağlarının doğum kolaylığı normaldir.



□ FEİKJE'S
BOPPE

Feikje's Boppe'un kızı Rudolfina, 4 yaş 4 aylık iken 305 günde %3,65 yağlı 12238 kg. süt vermiştir →



Feikje's Boppe'un, 255 sürüde 516 kızının süt verim ortalaması, 305 günde yüzde 4,02 yağlı 9172 kg'dır. Kızlarında 1417 kg süt artışı sağlamaktadır. Süt verim özelliklerinin yavrularında tekrarlanma oranı yüzde 98, beden yapı özelliklerinin ise yüzde 95'tir. Buzağlarının doğum kolaylığı normaldir.

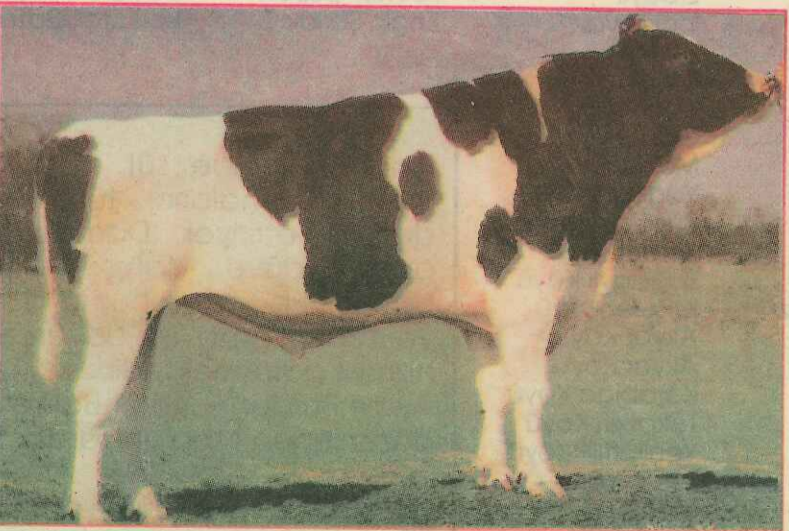

□ GALAZON

Galazon'un Kızı Martje, 3 Yaş 4 aylık iken 305 Günde, % 4,26 Yağlı 10112 kg süt vermiştir →



Galazon'un, 150 sürüde 165 kızının süt verim ortalaması 305 günde yüzde 4,43 yağlı 9260 kg'dır. Süt verim özelliklerinin kızlarında tekrarlanma oranı yüzde 94, beden yapı özelliklerinin ise yüzde 88'dir. Buzağlarının doğum kolaylığı iyidir.

Genetikleri Üstün Holstein Damızlık Boğalardan 6000 Doz İthal Etti

Merkezleriyle Yetiştiricilerin İstifadesine Sunuldu

ve yaygınlaşmaktadır. Pınar Süt bölge süt sığırcılığını geliştirme ve ıslah çalışmalarına 1993 Aralık ayında başlayarak, bu bölgeyle tohumlatmak isteyen yetiştiriciler, bölgelerindeki Pınar Suni Tohumlama sözleşmeli veteriner hekimlerle



□ JANNA'S NEHLS

Janna's Nehls'in Kızı Paula, 5 Yaş 4 Aylık iken 305 Günde %4,62 Yağlı 10448 kg Süt Vermiştir →



Janna's Nehls'in, 3352 sürüde 5769 kızının süt verim ortalaması 305 günde, yüzde 4,42 yağlı 8243 kg'dır. Süt ve beden yapı özelliklerinin kızlarında tekrarlanma oranı yüzde 99'dur. Buzağuların doğum kolaylığı çok iyi olduğundan düvelerde tohumun kullanılması sağlık verilmektedir.



□ PARKER PARKER'in kız Houkje, 3 yaş 1 aylıkken 305 günde, %3.39 yağlı 10.884 Kg. Süt vermiştir. →



PARKER'in 158 sürüde 175 kızının süt verim ortalaması 305 günde %4.33 yağlı 8297 kg'dır. Kızlarında 1375 kg. süt artışı sağlamaktadır. Süt verim özelliklerinin yavrularında tekrarlanma oranı %94, beden yapı özelliklerinin ise %81'dir. Buzağularının doğum kolaylığı iyidir.



□ VORWAERTS VORWAERTS'in kızı Everdina, 5 yaş iki aylık iken 305 günde, %4.79 yağlı 12046 Kg. Süt vermiştir. →

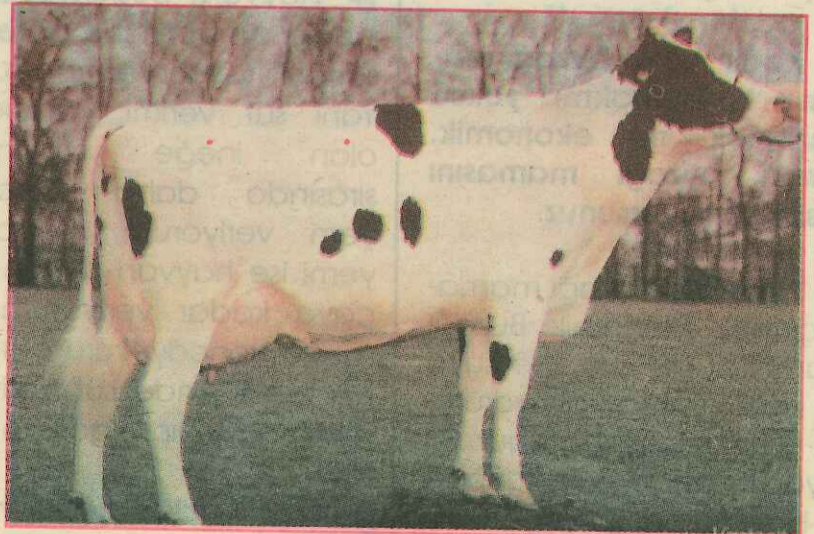

VORWAERTS'in 207 sürüde 251 kızının süt verim ortalaması 305 günde %4.52 yağlı 8058 kg'dır. Süt verim özelliklerinin yavrularında tekrarlanma oranı %96, beden yapı özelliklerinin ise %92'dir. Yavruları iri doğduğundan tohumlarının gelişmiş ineklerde kullanılması sağlık verilmektedir.

Bilinçli Yetiştiriciliğin Önemi

Sizlere tanıtacağımız ve bilinçli üreticiye örnek göstereceğimiz üreticimiz İzmir'in şirin ilçesi Ödemiş'te yetiştiricilik yapan Kadir ZEYBEK.

Kadir ZEYBEK hem hayvancılıkla hem de çiftçilikle uğraşmakta ve bunu birbiriyle bütünleştirmektedir.

Kadir Zeybek'le yaptığımız sohbette ağırlığı buzağı mamasının faydaları, silaj ve Pınar Süt'ten aldığı ithal düveler oluşturdu.

► **Kadir Bey, buzağuların beslenmesinde nasıl bir yol izliyorsunuz?**

► Buzağılarıma buzağı maması içiriyorum. Kesinlikle süt emzirmiyorum.

► **Buzağı maması içirmenizdeki neden nedir?**

► Buzağı maması buzağının büyümesini hızlandırıyor. İshal olmasını engelliyor. Suya ve yeme alışmasını kolaylaştırıyor. Buzağı maması içen buzağı iki hafta içinde yeme alıyor. İçmeyen ise yeme ve suya alışması için üç ay gibi uzun bir sürenin geçmesi gerekiyor.

► **Kadir bey, buzağı maması kullanmak mı yoksa emzirmek mi ekonomik. Ayrıca buzağı mamasını nasıl kullanıyorsunuz.**

► Kesinlikle buzağı maması içirmek ekonomik. Buzağı mamasını da üç litre suya bir kaşık mama koyuyorum. Bu mamayı üç buzağı içiyor. Buzağı başına günde bir litre mama kullanıyorum.

► **Silaj yapmaktaki amacınız nedir?**

► Kilosu dört yüz liraya mal oluyor. Bir dönümden sekiz ton silaj elde ediyorum. Mısır, Arpa, Buğday silajı yapıyorum.

► **Hayvan beslemede nasıl bir yol izliyorsunuz.**

► Hayvan beslemede ineğin süt verimine göre sanayi yemi veriyorum. Yani süt verimi yüksek olan ineğe sağım sırasında daha fazla yem veriyorum. Kaba yemi ise hayvan doyuncaya kadar veriyorum. Ayrıca yoncayı kuru olarak verdiğimde süt veriminin arttığını görüyorum.

► **İthal düvelerden memnunmusunuz?**

► Evet çok memnunum. Süt verimleri oldukça

yüksek. Bölgeye kolay uyum sağladılar. Gelecek olan partiden yine almayı düşünüyorum.

Kadir Zeybek bölgemizdeki örnek üreticilerden biri.

Yüksek verim ve yüksek

kazanç sağlayabilmek için gerekli koşulların tümünü yerine getirmekte. Bizim dileğimiz Kadir Zeybek ve onun gibi bilinçli üreticilerin tüm bölgelerdeki üreticilerimize örnek olması ve herkesin yüksek verim ve kazancı yakalaması.

Güven ÇOBANYILDIZI

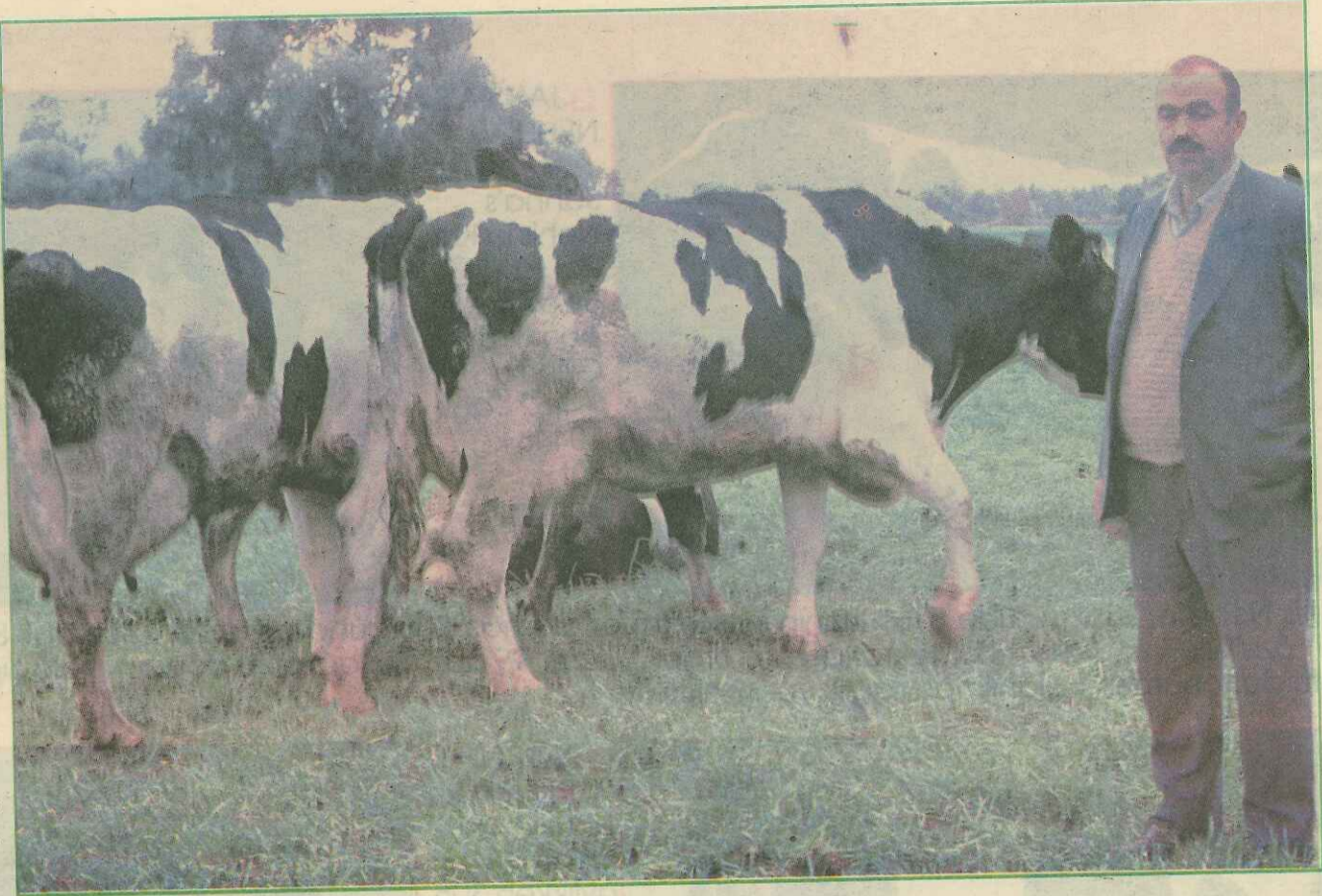

Ödemiş'li üreticimiz Kadir ZEYBEK

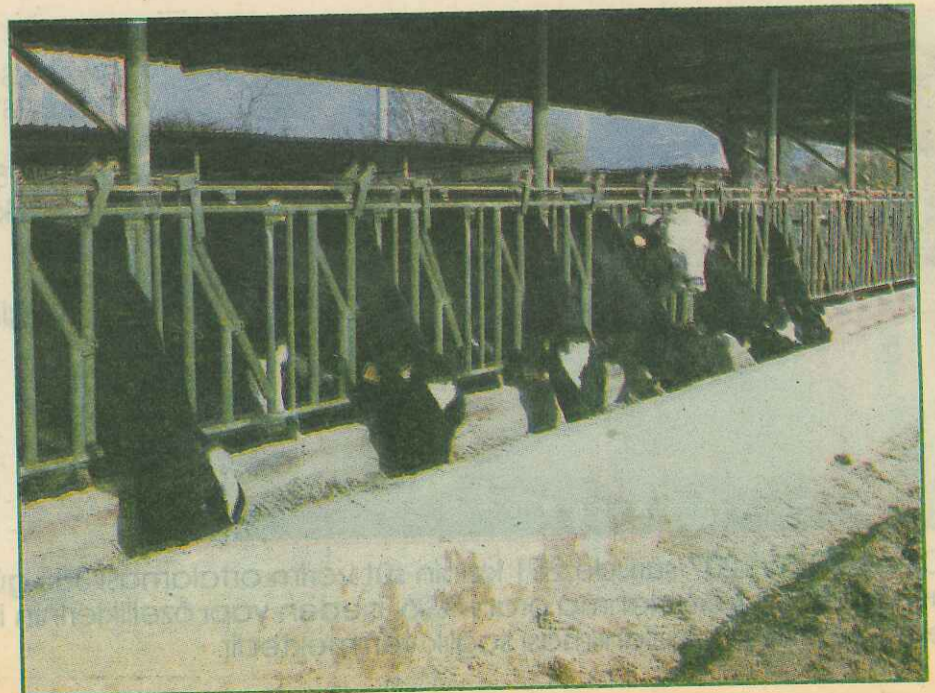

Yemleme, verimi etkileyen çok önemli bir faktördür. Verimi artırabildiği gibi, düşüşe de neden olabilir. Bu nedenle rasyonel bir yemleme yapılmalıdır.

Yemlemenin Süt Tadı Ve Kokusu Üzerine Etkileri

YEMLEME: Yemleme, verimi etkileyen çok önemli bir faktördür. Verimi artırabildiği gibi, düşüşe de neden olabilir. Bu nedenle rasyonel bir yemleme yapılmalıdır.

Yemleme ile sütte tat ve koku hataları da oluşabilir. Sütte tat ve koku hatalarının kaynakları sayısızdır.

Doğal yapı taşı içeriklerindeki değişimler, koku ve tat açısından etkin niteliklere sahip yabancı maddelerin süte geçmiş olması, çeşitli süt yapı taşlarında oksidasyon ve hidolitik olaylar (ısı ile yapılan işlemler, güneş ışınlarının etkisi ve diğerleri) yardımıyla meydana gelen kimyasal değişiklikler ile mikrobiyolojik olaylar nedeniyle süt yapı taşlarındaki tadı, her bir yemde bulunan tat ve koku maddelerinin kendine özgü durumları ve yoğunluğunun etkisi altındadır. Dane yemlerden özellikle yeşil çavdar, yeşil yulaf ve yeşil mısır; baklagillerden (legüminözler) özellikle yonca, bezelye, bakla ve fasulye, süt tadı

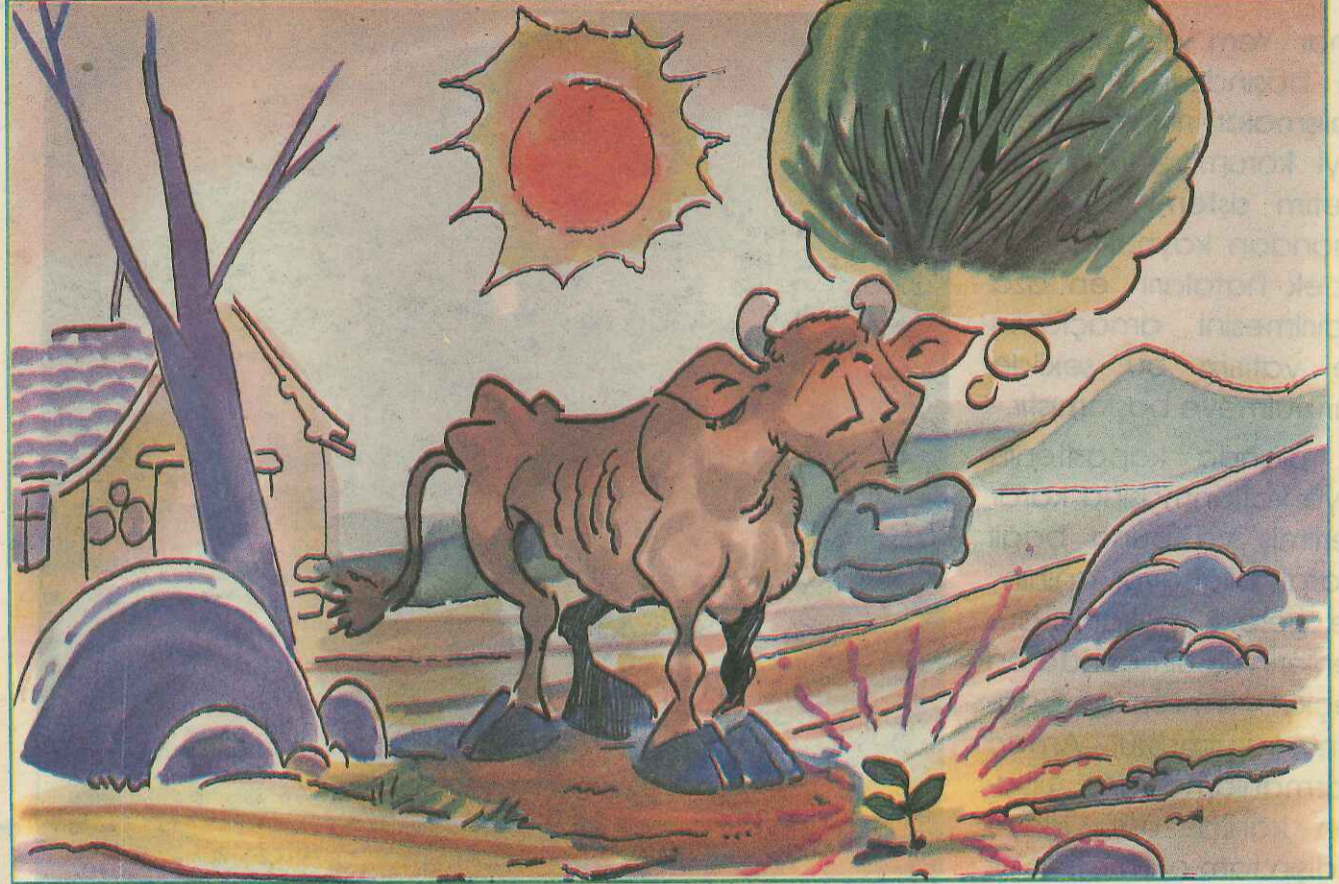

İneklerde süt verimi, bir seri fizyolojik, genetik ve çevresel faktörlerin etkisindedir.

ve kokusunda kusurlara neden olabilen en önemli yemlerdir.

Çok fazla veya tek yönlü olarak yumrulu yemler ve lahananın yemlemede kullanımı durumunda da süt; keskin ve oldukça kötü kokan bir yapıya sahip olur.

İstenmeyen Tat ve Kokunun Önlenmesi:

1. Eğer yemlemede, yukarıda saydığımız, sütün

tat ve kokusunu olumsuz yönde etkileyen yem maddeleri kullanıyorsa, yemlemenin daima sağımdan sonra yapılması gerekir.

2. Bu tür yemler hayvanlara sınırlı miktarlarda verilmelidir.

3. Kirlenmiş, donmuş veya küflenmiş ye

meler, yemlemede kullanılmamalıdır.

4. Hayvan barınaklarının temiz tutulmasına ve kötü kokulardan uzak olmasına özen gösterilmelidir.

SORUNLARINIZ İÇİN BİZE YAZIN :

HAKAN GENÇ
VETERİNER HEKİM

ÇAMLI
BESİCİLİK

A.Ş.
İZMİR

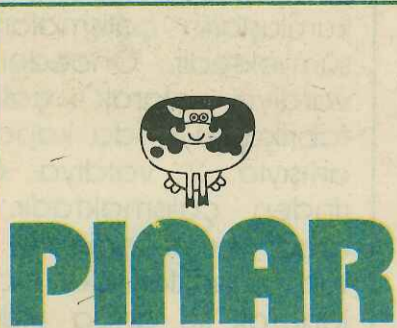

PINAR
Süt Mamülleri Sanayi
A.Ş. Adına
Sahibi ve Yazışları
Müdürü
OLGUN ERGÜZ

Genel Yönetmen
SÜLEYMAN ARSOY

- Yazışma Adresi: **Pınar Gazetesi P.K. 904 İZMİR**
- Gazetemiz basın ahlak yasasına uyar. ● Kaynak gösterilmek suretiyle gazetemize ait yazı ve resimler yayınlanabilir. ● Gönderilen yazı ve resimler yanlınsın ve yayınlanmasın iade edilmez. ● Yayınlanan yazı ve resimler imza sahiplerinin fikirleri olup PINAR bunlardan sorumluluk kabul etmez.

İdare Yeri

Pınar Süt Mamülleri Sanayi A.Ş. Kemalpaşa Yolu İzmir
Tel:479 08 90

BASKIYA HAZIRLIK:

ANT PRODÜKSİYON YAYINCILIK REK.LTD.ŞTİ
1432 SOKAK N:6/1 Als.İzmir Tel:422 30 34

BASKI: **Hürriyet Ege Tesisleri**

İleri Teknolojinin bütün olanaklarından yararlanarak şu anda olduğu gibi üreticiye yüksek verimli mükemmel yemi sunmak için,



Büyüyor Gelişiyor

Pınar Yem olarak 1992 yılı başından itibaren çalışmalar mevcut kaliteyi korumayı hem de üretim sistemi üzerinde insandan kaynaklanabilecek hataların en aza indirilmesini amaçlamış ve yatırım bu şekilde yürütülmeye başlamıştır.

İlk planda kapasitenin ikiye katlanmasına karar verilmiş ve buna bağlı olarak bilgisayar ağının ve gerekli mekanik düzenlerin kurulmasında en seçkin firmalarla bağlantı kurulmuştur. Amaç harmanlamadan itibaren kantar üstü siloya gidişin tam otomatik olarak gerçekleştirilmesidir.

Bu amaçla imalat grubu tarafından önceden bilgisayarda hazırlanan her bir hayvan gurubuna ilişkin karma yem bileşimi ilk önce harmanlama sistemine göre ayarlanır. Bu bilgiler ayarlandıktan sonra Denetleme Ünitesi, Harmanlama Ünitesiyle haberleşip bileşimindeki öğütülmüş hammadde karışım oranlarını ister. Denetleme Ünitesi karışım oranlarını gördükten sonra Harmanlama Ünitesi



yem bileşimini oluşturacak şekilde harmanlamaya başlar. Harmanlama bittikten sonra yem alt siloya aktarıldığı anda İşlem Kontrol Ünitesi devreye girer ve bu ünite mineral-vitamin karışımı kafesine mineral-vitamin karışımının konması için gerekli kişiyi uyarır. İşlem Kontrol Ünitesi sırasıyla üretime yardımcı olan nakil hatlarını çalıştırır. Böylece üretim, harmanlanmadan kantara gidene kadar tam otomatik yürütülür. Bu sisteme ek olarak yağ ilavesi de tamamen otomatik olarak İşlem Kontrol Ünitesi tarafından ayarlanmaktadır. Ayrıca Büyükbaş yemlerinde kullanılan melas gibi tatlandırıcıların bileşime gerçek miktarda alınması da yine otomatik olarak İşlem Denetleme Ünitesi tarafından sağlanmaktadır. Üretimin sağlıklı izlenmesini sağlamak ama-

cıyla tüm üretim hattı kumanda odası dışında imalattan sorumlu kişilerin odasına kurulan bilgisayarlarla anında izlenebilmektedir. Ayrıca Pelet yemin faydalarının anlaşılmasını takiben Pelet yemin kapasitesini artırma yoluna gidilmiş ve bu amaçla bu alanda Avrupa'da oldukça iyi bir imaja sahip bir firmayla anlaşma yapıp saatte 15 ton kapasiteye sahip bir Pelet makinası alınmıştır. Bu sistemin kurulması Pelet yeme olan talebi günden güne daha da artırmaktadır. Ayrıca broyler yemlerine olan talebi daha sağlıklı ve daha kısa sürede karşılamak amacıyla yüksek kapasiteli ayrı bir Granül makinası ve Sarsakelek düzeni alınmıştır. Birbirine zincirleme bağlı üretim kapasitesi dışında en önemli zincirlerden biri olan paketleme üniteleri

de İşlem Kontrol Ünitesine bağlanıp, paketleme ağırlıklarının çok hassas oranlarında ve çok daha kısa sürede gerçekleşmesi sağlanmıştır. 7-8 Ay gibi kısa bir sürede üretimde artışa yönelik planlanmış yatırımların %80'ini tamamlamış olup şu anda fiilen işleme geçirilmiştir. Kaliteyi arttırıcı, zaman kazandırıcı yöndeki yatırımlar halen devam etmektedir bu alanda yakın gelecekte yapılacak yeni projelerin uygulamaya geçirilmesinde kendi alanlarında uzman bir çok yabancı ve yerli kuruluşlarla çalışmalarımız sürmektedir. Önceden 3 vardiya olarak çalışan fabrika şu anda kapasite artışıyla 2 vardiya üzerinden çalışmaktadır. Amaç; İleri Teknolojinin bütün olanaklarından yararlanarak şu anda olduğu gibi üreticiye yüksek verimli mükemmel yemi sunmaktır.

